版 本	ECN 编 号	变更内容
A2		更改公司地址和许可证编号

32mm

115mm

正

GEEKVAPE

WENAX M1 MINI
USER MANUAL

Scan To Win

OVERVIEW

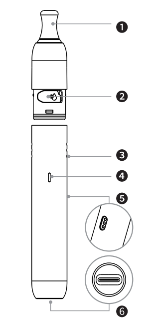

English
❶ Drip tip
❷ Fill Plug
❸ Air Inlet
❹ LED Light
❺ Magnetic Charging Port
❻ USB-C Port

Russian
❶ Дрип-тип
❷ Заправочный штуцер
❸ Воздушный вход
❹ Светодиодный
❺ Магнитный зарядный порт
❻ Порт USB-C

Spanish
❶ Boca de Goteo
❷ Enchufe de relleno
❸ Entrada de aire
❹ Luz LED
❺ Puerto de carga magnética
❻ Puerto USB-C

French
❶ Embout goutte à goutte
❷ Bouchon de remplissage
❸ Entrée d'air
❹ Lumière LED
❺ Port de chargement magnétique
❻ Port USB-C

German
❶ Tropfspitze
❷ Stecker füllen
❸ Lufteinlass
❹ LED-Licht
❺ Magnetischer Ladeanschluss
❻ USB-C-Port

Italian
❶ Punta di gocciolamento
❷ PASCO FILM
❸ Presa d'aria
❹ Luce a led
❺ Porta di ricarica magnetica
❻ Porta USB-C

Korean
❶ 드립 팁
❷ 플러그를 채우십시오
❸ 공기 유입구
❹ LED 조명
❺ 자기 충전 포트
❻ USB-C 포트

Arabic
❶ نصيحة بالتنقيط
❷ املأ القابس
❸ مدخل الهواء
❹ ضوء LED
❺ منفذ شحن مغناطيسي
❻ منفذUSB-C

Bahasa
❶ Ujung Tetes
❷ Isi steker
❸ Saluran masuk udara
❹ Lampu LED
❺ Port Pengisian Magnetik
❻ Port USB-C

Japanese
❶ ドリップチップ
❷フィルプラグ
❸ エアフロー通気口
❹ LEDライト
❺ マグネット充電ポート
❻ USB-C充電ポート

SETUP GUIDE

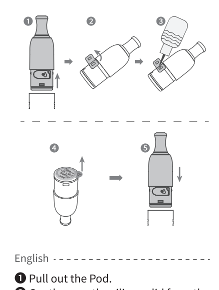

English
❶ Pull out the Pod.
❷ Gently open the silicone lid from the side with icon on it.
❸ Put the nozzle of your e-liquid bottle into the port and fill it up slowly.
❹ Remove the sticker from the connector if there's one.
❺ Place the pod back into place.

Tips:
Make sure you let the Pod/cartridge sit for 5 min before you start vaping if it is a new Pod/cartridge. This is to let the coil get fully saturated to avoid burnt taste. This rule applies to all refillable pod products.

Russian
❶ Вытащите модуль.
❷ Аккуратно откройте силиконовую крышку со стороны со значком.
❸ Вставьте носик бутылки с жидкостью для электронных сигарет в порт и медленно наполните ее.
❹ Снимите наклейку с разъема, если она есть.
❺ Установите капсулу на место.

Советы:
Прежде чем начинать парить, обязательно оставьте капсулу/картридж на 5 минут, если это новая капсула/картридж. Это делается для того, чтобы змеевик полностью пропитался, чтобы избежать привкуса жжения. Это правило распространяется на все капсулы многоразового использования.

Spanish
❶ Saque el Pod.
❷ Abra con cuidado la tapa de silicona desde el costado que tiene el ícono.
❸ Coloque la boquilla de su botella de e-líquido en el puerto y llénela lentamente.
❹ Retire la pegatina del conector, si la hay.
❺ Vuelva a colocar la cápsula en su lugar.

Consejos:
Asegúrese de dejar reposar el Pod/cartucho durante 5 minutos antes de comenzar a vapear si es un Pod/cartucho nuevo. Esto es para permitir que la bobina se sature completamente y evitar el sabor a quemado. Esta regla se aplica a todos los productos en cápsulas recargables.

French
❶ Retirez le Pod.
❷ Ouvrez doucement le couvercle en silicone du côté avec l'icône dessus.
❸ Mettez l'embout de votre flacon d'e-liquide dans le port et remplissez-le lentement.
❹ Retirez l'autocollant du connecteur s'il y en a un.
❺ Remettez la capsule en place.

Conseils:
Assurez-vous de laisser le Pod/cartouche reposer pendant 5 minutes avant de commencer à vapoter s'il s'agit d'un nouveau Pod/cartouche. Il s'agit de laisser le serpentin être complètement saturé pour éviter un goût de brûlé. Cette règle s'applique à tous les produits à dosettes rechargeables.

German
❶ Ziehen Sie den Pod heraus.
❷ Öffnen Sie den Silikondeckel vorsichtig von der Seite mit dem Symbol darauf.
❸ Stecken Sie die Düse Ihrer E-Liquid-Flasche in den Anschluss und füllen Sie sie langsam auf.
❹ Entfernen Sie den Aufkleber vom Stecker, falls vorhanden.
❺ Setzen Sie den Pod wieder ein.

Tipps:
Stellen Sie sicher, dass Sie den Pod/die Kartusche 5 Minuten ruhen lassen, bevor Sie mit dem Dampfen beginnen, wenn es sich um einen neuen Pod/eine neue Kartusche handelt. Dadurch soll die Spule vollständig gesättigt werden, um einen verbrannten Geschmack zu vermeiden. Diese Regel gilt für alle nachfüllbaren Pod-Produkte.

Italian
❶ Estrarre il Pod.
❷ Aprire delicatamente il coperchio in silicone dal lato contrassegnato dall'icona.
❸ Inserisci l'ugello della bottiglia di e-liquid nella porta e riempila lentamente.
❹ Rimuovere l'adesivo dal connettore, se presente.
❺ Riposizionare la cialda.

Suggerimenti:
Assicurati di lasciare riposare il Pod/cartuccia per 5 minuti prima di iniziare a svapare se si tratta di un Pod/cartuccia nuova. Questo per consentire alla bobina di saturarsi completamente per evitare il gusto di bruciato. Questa regola si applica a tutti i prodotti in cialde ricaricabili.

Korean
❶ 포드를 당겨 빼냅니다.
❷ 아이콘이 있는 측면에서 실리콘 뚜껑을 살짝 열어주세요.
❸ 전자액상병의 노즐을 포트에 꽂고 천천히 채워주세요.
❹ 커넥터에 스티커가 있으면 제거하세요.
❺ 포드를 다시 제자리에 놓습니다.

팁:
새 포드/카트리지인 경우 베이핑을 시작하기 전에 포드/카트리지를 5분 동안 그대로 두십시오. 이는 탄 맛을 피하기 위해 코일이 완전히 포화되도록 하는 것입니다. 이 규칙은 리필 가능한 모든 포드 제품에 적용됩니다.

Arabic
❶ اسحب الجراب.
❷ افتح غطاء السيليكون بلطف من الجانب الذي عليه أيقونة.
❸ ضع فوهة زجاجة السائل الإلكتروني في المنفذ واملأها ببطء.
❹ قم بإزالة الملصق من الموصل إذا كان موجودًا.
❺ أعد الجراب إلى مكانه.

نصائح:
تأكد من ترك الكبسولة/الخرطوشة لمدة 5 دقائق قبل البدء في الvaping إذا كانت الكبسولة/الخرطوشة جديدة، وذلك للسماح للملف بالتشبع بالكامل لتجنب الطعم المحترق. تنطبق هذه القاعدة على جميع منتجات البودات القابلة لإعادة التعبئة.

Bahasa
❶ Tarik keluar pod.
❷ Buka tutup silikon dengan lembut dari samping dengan ikon di atasnya.
❸ Masukkan nosel botol e-liquid Anda ke dalam port dan isi perlahan.
❹ Lepaskan stiker dari konektor jika ada satu.
❺ Tempatkan pod kembali ke tempatnya.

Tips:
Pastikan Anda membiarkan pod/cartridge duduk selama 5 menit sebelum Anda mulai menguap jika itu adalah pod/kartrid baru. Ini untuk membiarkan koil sepenuhnya jenuh untuk menghindari rasa terbakar. Aturan ini berlaku untuk semua produk POD yang dapat diisi ulang.

Japanese

リキッド注入方法
❶PODを引き抜く；
❷シリコンの蓋をアイコンのある側からゆっくりと開ける；
❸リキッドの注入口からゆっくり入れる；
❹底部のスティックを取り外す；
❺PODをホルダー本体に取り付ける。

注意事項：
ポッド/カートリッジ新品の場合、ご使用する前、ポッド/カートリッジを5分間ぐらい放置してください。そうすると、コイルがリキッドに浸透されて、吸う際に焦げ臭いを出る可能性が少なくなります。

English

PRODUCT SPECIFICATIONS
• **Pod/Cartridge Capacity:** 2ml
• **Vape Pen Dimensions:** Φ 16*78mm (Pod Excluded)
• **Battery Capacity:** 400mAh
• **Pod Resistance Supported:** 0.8Ω/1.2Ω
• **Smart Prompt:** LED & Vibration
• **Output Power:** Max. 16W
• **Charging Specification:** Type-C 5V

How to Recharge Your Device
• You can either use USB Type-C charging cable (Not included in the package) or dedicated Magnetic Powerbank to recharge your device. The adapter (Not included in the package) should have an output rating of 5V.
• It's not supported to charge the device simultaneously via USB Type-C charging cable and dedicated Magnetic Powerbank. In this case, the charging will go through USB Type-C.
• The LED on the device will go off when the charging is completed.

Smart Prompt By Vibration
WENAX M1 Mini pen will respond to your operations by a short vibration when:
• You put inside or take out the Pod.
• Its battery is running low (remaining battery level <10%).
• It's solidly connected to its Power Bank.

Smart Prompt By LED
WENAX M1 Mini pen will tell you the status of the battery level when you take a draw, insert/remove the Pod or during charging process by 3-level LED:

LED Color	Battery Level
GREEN	71%-100%
BLUE	31%-70%
WHITE	<30%
Completely OFF	0%

PROTECTIONS
WENAX M1 Mini will go into Protection Mode (cease to working immediately before the fault is cleared) in the following cases. The LED will flicker in RED to keep you informed.
• Over-time Protection: When one single draw lasts for over 10 seconds.
• Short Circuit Protection: Pins or internal circuit shorted.
• Low Voltage Protection: Battery voltage under 3.2V.
• Over Charging Protection: Incompatible adaptor or charge over time.
• High Temp Protection: Device Temperature too high.

ATTENTION
* Please keep away from inflammable and explosive materials to avoid injury.
* Please don't leave the device unattended while charging.
* Please keep away from children, minors, and pets.

Russian

ХАРАКТЕРИСТИКИ ПРОДУКТА
• **Емкость капсулы/картриджа:** 2 мл
• **Размеры ручки Vape:** Φ 16*78 мм (без капсулы)
• **Емкость аккумулятора:** 400 мАч
• **Поддерживаемое сопротивление модуля:** 0.8 Ом/1.2 Ом
• **Интеллектуальная подсказка:** светодиод & вибрация.
• **Выходная мощность:** Макс. 16 Вт
• **Спецификация зарядки:** Type-C 5 В

Как подзарядить ваше устройство
• Для подзарядки устройства можно использовать зарядный кабель USB Type-C (не входит в комплект поставки) или специальный магнитный зарядный кабель. Адаптер (не входит в комплект поставки) должен иметь выходное напряжение 5 В.
• Не поддерживается одновременная зарядка устройства с помощью зарядного кабеля USB Type-C и специального магнитного зарядного кабеля. В этом случае зарядка будет идти через USB Type-C.
• Светодиод на устройстве погаснет после завершения зарядки.

Умная подсказка с помощью вибрации
Ручка WENAX M1 Mini реагирует на ваши действия короткой вибрацией, когда:
• Вы помещаете или вынимаете Pod.
• Батарея разряжена (оставшийся уровень заряда <10%).
• Он надежно подключен к своему Power Bank.

Умная подсказка со светодиодом
Ручка WENAX M1 Mini сообщит вам о состоянии уровня заряда батареи, когда вы берете зарядку, вставляете/удаляете Pod или во время процесса зарядки с помощью трехуровневого светодиодного индикатора:

Цвет светодиод а	Уровень заряда батареи
ЗЕЛЕНЫЙ	71%-100%
СИНИЙ	31%-70%
БЕЛЫЙ	<30%
Полностью ВЫКЛ.	0%

ЗАЩИТА
WENAX M1 Mini перейдет в режим защиты (перестанет работать сразу после устранения неисправности) в следующих случаях. Светодиод будет мигать КРАСНЫМ. чтобы держать вас в курсе.
• Защита от превышения времени: когда один розыгрыш длится более 10 секунд.
• Защита от короткого замыкания: контакты или внутренняя цепь закорочены.
• Защита от низкого напряжения: напряжение батареи ниже 3.2 В.
• Защита от перезарядки: несовместимый адаптер или со временем заряжается.
• Защита от высокой температуры: температура устройства слишком высока.

ВНИМАНИЕ
* Держитесь подальше от легковоспламеняющихся и взрывоопасных материалов, чтобы избежать травм.
* Пожалуйста, не оставляйте устройство без присмотра во время зарядки.
* Пожалуйста, держитесь подальше от детей, несовершеннолетних и домашних животных.

反

CUSTOMER SERVICE
Main Page: www.geekvape.com
Address: 605, Building 1, Qianhai Kexing Science Park, Labor Community, Xixiang Street, Bao'an District, Shenzhen
Phone: (001) 866-985-6876
Email: support@geekvape.com

ANTI-COUNTERFEITING CHECK
Go to https://www.geekvape.com/-support/warranty/ via web browser and follow the steps to verify your purchase.

アフターサポート
公式サイト:www.jp.geekvape.com
メーカー住所:深セン市宝安区西郷街道労働コミュニティ前海科興科学技術園1号棟605

Brand Holder Permit Number: 7144030127
Manufacturer Permit Number: 6144040055

連絡先:(001)866-985-6876
Emailアドレス:support.jp@geek-vape.com

正規品確認
www.jp.geekvape.comにアクセスして、トップページで正規品確認で検証してください。

Spanish

ESPECIFICACIONES DEL PRODUCTO
• **Capacidad de cápsula/cartucho:** 2 ml
• **Dimensiones del vaporizador:** ⊠ 16*78 mm (sin cápsula)
• **Capacidad de la batería:** 400 mAh
• **Resistencia de cápsula admitida:** 0.8 ⊠/1.2 ⊠
• **Aviso inteligente:** LED & vibración
• **Potencia de salida:** Máx. 16W
• **Especificación de carga:** Tipo C 5V

Cómo recargar su dispositivo
• Puede utilizar un cable de carga USB tipo C (no incluido en el paquete) o un cable de carga magnético exclusivo para recargar su dispositivo. El adaptador (no incluido en el paquete) debe tener una potencia de salida de 5 V.
• No se admite cargar el dispositivo simultáneamente mediante un cable de carga USB tipo C y un cable de carga magnético dedicado. En este caso la carga se realizará a través de USB Type-C.
• El LED del dispositivo se apagará cuando se complete la carga.

Aviso inteligente por vibración
El bolígrafo WENAX M1 Mini responderá a sus operaciones con una breve vibración cuando:
• Pones dentro o sacas el Pod.
• Su batería se está agotando (nivel de batería restante <10%).
• Está sólidamente conectado a su Power Bank.

Aviso inteligente por LED
El mini bolígrafo WENAX M1 le indicará el estado del nivel de la batería cuando extraiga, inserte/retire el Pod o durante el proceso de carga mediante un LED de 3 niveles:

Color LED	Nivel de batería
VERDE	71%-100%
AZUL	31%-70%
BLANCO	<30%
Completamente apagado	0%

PROTECCIONES
WENAX M1 Mini entrará en modo de protección (dejará de funcionar inmediatamente antes de que se solucione la falla) en los siguientes casos. El LED parpadeará en ROJO para mantenerlo informado.
• Protección en tiempo extra: Cuando un solo empate dura más de 10 segundos.
• Protección contra cortocircuitos: Pines o circuito interno en cortocircuito.
• Protección de Bajo Voltaje: Voltaje de la batería inferior a 3.2V.
• Protección contra sobrecarga: Adaptador incompatible o carga prolongada.
• Protección contra alta temperatura: la temperatura del dispositivo es demasiado alta.

ATENCIÓN
* Mantener alejado de materiales inflamables y explosivos para evitar lesiones.
* No deje el dispositivo desatendido mientras se carga.
* Mantener alejado de niños, menores y mascotas.

French

SPÉCIFICATIONS DU PRODUIT
• **Capacité du doseur/cartouche :** 2 ml
• **Dimensions du stylo vape : Φ** 16 * 78 mm (pod exclu)
• **Capacité de la batterie :** 400 mAh
• **Résistance du pod prise en charge :** 0.8 Ω /1.2 Ω
• **Invite intelligente :** LED & vibrations
• **Puissance de sortie :** Max. 16W
• **Spécification de charge :** Type-C 5 V

Comment recharger votre appareil
• Vous pouvez utiliser un câble de chargement USB Type-C (non inclus dans l'emballage) ou un câble de chargement magnétique dédié pour recharger votre appareil. L'adaptateur (non inclus dans l'emballage) doit avoir une puissance nominale de sortie de 5 V.
• Il n'est pas possible de charger l'appareil simultanément via un câble de chargement USB Type-C et un câble de chargement magnétique dédié. Dans ce cas, la recharge passera par USB Type-C.
• La LED de l'appareil s'éteindra une fois la charge terminée.

Invite intelligente par vibration
Le stylo WENAX M1 Mini répondra à vos opérations par une courte vibration lorsque :
• Vous insérez ou retirez le Pod.
• Sa batterie est faible (niveau de batterie restant <10%).
• Il est solidement connecté à sa Power Bank.

Invite intelligente par LED
Le stylet WENAX M1 Mini vous indiquera l'état du niveau de la batterie lorsque vous tirez, insérez/retirez le Pod ou pendant le processus de charge grâce à une LED à 3 niveaux :

Couleur des LED	Niveau de batterie
VERT	71%-100%
BLEU	31%-70%
BLANC	<30%
Complètement éteint	0%

PROTECTION
WENAX M1 Mini passera en mode de protection (cessera de fonctionner immédiatement avant que le défaut ne soit résolu) dans les cas suivants. La LED clignotera en ROUGE pour vous tenir informé.
• Protection contre les prolongations : lorsqu'un seul tirage dure plus de 10 secondes.
• Protection contre les courts-circuits : broches ou circuit interne court-circuités.
• Protection basse tension : tension de la batterie inférieure à 3.2 V.
• Protection contre la surcharge : adaptateur incompatible ou charge au fil du temps.
• Protection haute température : température de l'appareil trop élevée.

ATTENTION
* Veuillez vous tenir à l'écart des matériaux inflammables et explosifs pour éviter les blessures.
* Veuillez ne pas laisser l'appareil sans surveillance pendant le chargement.
* Veuillez tenir à l'écart des enfants, des mineurs et des animaux domestiques.

German

PRODUKTSPEZIFIKATIONEN
• **Kapazität der Kapsel/Kartusche:** 2 ml
• **Abmessungen des Vape-Stifts:** Φ 16 x 78 mm (ohne Pod).
• **Batteriekapazität:** 400 mAh
• **Unterstützter Pod-Widerstand:** 0.8 Ω/1.2 Ω
• **Intelligente Eingabeaufforderung:** LED & Vibration
• **Ausgangsleistung:** max. 16W
• **Ladespezifikation:** Typ-C 5V

So laden Sie Ihr Gerät auf
• Sie können zum Aufladen Ihres Geräts entweder ein USB-Typ-C-Ladekabel (nicht im Lieferumfang enthalten) oder ein spezielles magnetisches Ladekabel verwenden. Der Adapter (nicht im Lieferumfang enthalten) sollte eine Ausgangsleistung von 5 V haben.
• Das gleichzeitige Laden des Geräts über ein USB-Typ-C-Ladekabel und ein spezielles magnetisches Ladekabel wird nicht unterstützt. In diesem Fall erfolgt der Ladevorgang über USB Typ-C.
• Die LED am Gerät erlischt, wenn der Ladevorgang abgeschlossen ist.

Intelligente Aufforderung durch Vibration
Der WENAX M1 Mini-Stift reagiert auf Ihre Bedienung mit einer kurzen Vibration, wenn:
• Sie stecken den Pod hinein oder nehmen ihn heraus.
• Der Akku ist fast leer (verbleibender Akkuladestand <10 %).
• Es ist fest mit der Power Bank verbunden.

Intelligente Eingabeaufforderung per LED
Der WENAX M1 Mini-Stift informiert Sie beim Zeichnen, beim Einsetzen/Entfernen des Pods oder während des Ladevorgangs über eine 3-Stufen-LED über den Status des Akkustands:

LED-Farbe	Batterie Level
GRÜN	71%-100%
BLAU	31%-70%
WEISS	<30%
Völlig AUS	0%

SCHUTZ
In den folgenden Fällen wechselt der WENAX M1 Mini in den Schutzmodus (funktioniert sofort nicht mehr. bevor der Fehler behoben ist). Die LED blinkt ROT. um Sie auf dem Laufenden zu halten.
• Überzeitschutz: Wenn ein einzelner Zug länger als 10 Sekunden dauert.
• Kurzschlussschutz: Pins oder interner Schaltkreis kurzgeschlossen.
• Unterspannungsschutz: Batteriespannung unter 3.2 V.
• Überladeschutz: Inkompatibler Adapter oder Aufladung im Laufe der Zeit.
• Hochtemperaturschutz: Gerätetemperatur zu hoch.

AUFMERKSAMKEIT
* Bitte halten Sie sich von brennbaren und explosiven Materialien fern, um Verletzungen zu vermeiden.
* Bitte lassen Sie das Gerät während des Ladevorgangs nicht unbeaufsichtigt.
* Bitte von Kindern, Minderjährigen und Haustieren fernhalten.

Italian

SPECIFICHE DEL PRODOTTO
• **Capacità del pod/cartuccia:** 2 ml
• **Dimensioni della penna Vape:** ⊠ 16*78 mm (pod escluso)
• **Capacità della batteria:** 400 mAh
• **Resistenza del pod supportata:** 0.8⊠/1.2⊠
• **Prompt intelligente:** LED & vibrazione
• **Potenza in uscita:** max. 16 W
• **Specifiche di ricarica:** tipo C 5 V

Come ricaricare il tuo dispositivo
• Puoi utilizzare il cavo di ricarica USB Type-C (non incluso nella confezione) o il cavo di ricarica magnetico dedicato per ricaricare il tuo dispositivo. L'adattatore (non incluso nella confezione) dovrebbe avere una potenza nominale in uscita di DC 5V.
• Non è supportata la ricarica simultanea del dispositivo tramite cavo di ricarica USB Type-C e cavo di ricarica magnetico dedicato. In questo caso la ricarica avverrà tramite USB Type-C.
• Il LED sul dispositivo si spegnerà una volta completata la ricarica.

Prompt intelligente tramite vibrazione
La penna WENAX M1 Mini risponderà alle tue operazioni con una breve vibrazione quando:
• Metti dentro o togli il Pod.
• La batteria è quasi scarica (livello rimanente della batteria <10%).
• È saldamente collegato al suo Power Bank.

Prompt intelligente tramite LED
La mini penna WENAX M1 ti dirà lo stato del livello della batteria quando fai un'estrazione, inserisci/rimuovi il Pod o durante il processo di ricarica tramite LED a 3 livelli:

Colore LED	Livello della batteria
VERDE	71%-100%
BLU	31%-70%
BIANCO	<30%
Completamente spento	0%

PROTEZIONI
WENAX M1 Mini entrerà in modalità protezione (cesserà di funzionare immediatamente prima che il guasto venga eliminato) nei seguenti casi. Il LED lampeggerà in ROSSO per tenerti informato.
• Protezione dal tempo straordinario: quando una singola estrazione dura più di 10 secondi.
• Protezione da cortocircuito: pin o circuito interno in cortocircuito.
• Protezione da bassa tensione: tensione della batteria inferiore a 3.2 V.
• Protezione da sovraccarico: adattatore incompatibile o carica prolungata.
• Protezione da temperatura elevata: temperatura del dispositivo troppo alta.

ATTENZIONE
* Tenere lontano da materiali infiammabili ed esplosivi per evitare lesioni.
* Si prega di non lasciare il dispositivo incustodito durante la ricarica.
*Si prega di tenere lontano dalla portata di bambini, minori e animali domestici.

Korean

제품 사양
• 포드/카트리지 용량: 2ml
• 베이프 펜 크기: Φ 16*78mm(포드 제외)
• 배터리 용량: 400mAh
• 지원되는 포드 저항: 0.8Ω/1.2Ω
• 스마트 프롬프트: LED & 진동
• 출력 전력: 최대. 16W
• 충전 사양: Type-C 5V

장치를 재충전하는 방법
• USB Type-C 충전 케이블(패키지에 포함되지 않음) 또는 전용 자기 충전 케이블을 사용하여 장치를 충전할 수 있습니다. 어댑터(패키지에 포함되지 않음)의 출력 정격은 5V여야 합니다.
• USB Type-C 충전 케이블과 전용 마그네틱 충전 케이블을 통한 동시 충전은 지원되지 않습니다. 이 경우 충전은 USB Type-C를 통해 진행됩니다.
• 충전이 완료되면 기기의 LED가 꺼집니다.

진동으로 스마트 프롬프트
WENAX M1 Mini 펜은 다음과 같은 경우 짧은 진동으로 사용자의 작업에 반응합니다.
• 포드를 안에 넣거나 꺼냅니다.
• 배터리가 부족합니다(남은 배터리 수준 <10%).
• 보조 배터리에 단단히 연결되어 있습니다.

LED로 스마트 프롬프트
WENAX M1 미니 펜은 그림을 그리거나 포드를 삽입/제거하거나 충전하는 동안 3 단계 LED를 통해 배터리 잔량 상태를 알려줍니다.

LED 색상	배터리 잔량
녹색	71%-100%
파란색	31%-70%
하얀색	<30%
완전히 꺼짐	0%

보호
WENAX M1 Mini는 다음과 같은 경우 보호 모드(오류가 해결되기 직전에 작동을 멈춤)로 진입합니다. LED가 빨간색으로 깜박여 정보를 제공합니다.
• 초과 시간 보호: 단일 무승부가 10초 이상 지속되는 경우.
• 단락 보호: 핀 또는 내부 회로가 단락되었습니다.
• 저전압 보호: 3.2V 미만의 배터리 전압.
• 과충전 방지: 호환되지 않는 어댑터 또는 시간이 지남에 따라 충전됩니다.
• 고온 보호: 장치 온도가 너무 높습니다.

주목
* 부상을 방지하기 위해 인화성, 폭발성 물질을 가까이 두지 마십시오.
* 충전하는 동안 기기를 방치하지 마십시오.
* 어린이, 미성년자, 애완동물이 접근하지 못하도록 해주세요.

Arabic

مواصفات المنتج
• سعة الكبسولة/الخرطوشة: 2 مل
• أبعاد قلم الـvape: Φ 16*78 ملم (باستثناء الكبسولة)
• سعة البطارية: 400 مللي أمبير
• مقاومة الجراب المدعومة: 0.8 أوم/1.2 أوم
• المطالبة الذكية: LED والاهتزاز
• انتاج الطاقة: ماكس. 16 واط
• مواصفات الشحن: Type-C 5V

كيفية إعادة شحن جهازك
• يمكنك إما استخدام كابل شحن USB من النوع C (غير متضمن في العبوة) أو كابل شحن مغناطيسي مخصص لإعادة شحن جهازك. يجب أن يكون للمحول (غير متضمن في العبوة) معدل إخراج يبلغ 5 فولت.
• لا يتم دعم شحن الجهاز في وقت واحد عبر كابل شحن USB من النوع C وكابل شحن مغناطيسي مخصص. في هذه الحالة، سيتم الشحن عبر USB Type-C.
• سوف ينطفئ مؤشر LED الموجود على الجهاز عند اكتمال الشحن.

موجه ذكي عن طريق الاهتزاز
سوف يستجيب قلم WENAX M1 Mini لعملياتك من خلال اهتزاز قصير عندما:
• يمكنك وضع الكبسولة بالداخل أو إخراجها.
• بطاريته منخفضة (مستوى البطارية المتبقي أقل من 10%).
• إنه متصل بقوة ببنك الطاقة الخاص به.

موجه ذكي بواسطة LED
سيخبرك قلم WENAX M1 Mini بحالة مستوى البطارية عند السحب أو إدخال/ إزالة Pod أو أثناء عملية الشحن بواسطة 3 مستويات LED:

لون الصمام	مستوى البطارية
أخضر	100%-71%
أزرق	70%-31%
أبيض	30%>
متوقف تماما	0%

الحماية
سوف ينتقل WENAX M1 Mini إلى وضع الحماية (يتوقف عن العمل فورًا قبل إزالة الخلل) في الحالات التالية. سوف يومض مؤشر LED باللون الأحمر لإبقائك على اطلاع.
• الحماية بمرور الوقت: عندما يستمر سحب واحد لأكثر من 10 ثوانٍ.
• حماية ماس كهربائي: ماس كهربائي أو ماس كهربائي داخلي.
• حماية الجهد المنخفض: جهد البطارية أقل من 3.2 فولت.
• الحماية من الشحن الزائد: محول غير متوافق أو شحن مع مرور الوقت.
• حماية من ارتفاع درجة الحرارة: درجة حرارة الجهاز مرتفعة جدًا.

انتباه
* يرجى الابتعاد عن المواد القابلة للاشتعال والمتفجرة لتجنب الإصابة.
* يرجى عدم ترك الجهاز دون مراقبة أثناء الشحن.
* يرجى الابتعاد عن الأطفال والقصر والحيوانات الأليفة.

Bahasa

SPESIFIKASI PRODUK
• **Kapasitas Pod/Kartrid:** 2ml
• **Dimensi Pena Vape:** ϕ 16*78mm (Tidak Termasuk Pod)
• **Kapasitas Baterai:** 400mAh
• **Resistensi Pod yang Didukung:** 0.8Ω/1.2Ω
• **Prompt Cerdas:** LED & Getaran
• **Daya Keluaran:** Maks. 16W
• **Spesifikasi Pengisian Daya:** Tipe-C 5V

Cara Mengisi Ulang Perangkat Anda
• Anda dapat menggunakan kabel pengisi daya USB Tipe-C (Tidak disertakan dalam paket) atau Kabel Pengisi Daya Magnetik khusus untuk mengisi ulang perangkat Anda. Adaptor (Tidak termasuk dalam paket) harus memiliki nilai keluaran 5V.
• Tidak didukung untuk mengisi daya perangkat secara bersamaan melalui kabel pengisi daya USB Tipe-C dan Kabel Pengisi Daya Magnetik khusus. Dalam hal ini, pengisian daya akan melalui USB Type-C.
• LED pada perangkat akan mati saat pengisian daya selesai.

Prompt Cerdas Dengan Getaran
Pena mini WENAX M1 akan merespons pengoperasian Anda dengan getaran singkat ketika:
• Anda memasukkan atau mengeluarkan Pod tersebut.
• Baterainya hampir habis (level baterai tersisa <10%).
• Terhubung erat ke Power Bank-nya.

Prompt Cerdas Dengan LED
Pena mini WENAX M1 akan memberi tahu Anda status level baterai saat Anda mengambil undian, memasukkan/mengeluarkan Pod, atau selama proses pengisian daya dengan LED 3 level:

Warna LED	Tingkat Baterai
HIJAU	71%-100%
BIRU	31%-70%
PUTIH	<30%
Benar-benar MATI	0%

PERLINDUNGAN
WENAX M1 Mini akan masuk ke Mode Perlindungan (berhenti bekerja segera sebelum kesalahan teratasi) dalam kasus berikut. LED akan berkedip dalam warna MERAH untuk terus memberi Anda informasi.
• Perlindungan Kelebihan Waktu: Ketika satu kali undian berlangsung selama lebih dari 10 detik.
• Perlindungan Sirkuit Pendek: Pin atau sirkuit internal mengalami korsleting.
• Perlindungan Tegangan Rendah: Tegangan baterai di bawah 3.2V.
• Perlindungan Pengisian Berlebih: Adaptor tidak kompatibel atau mengisi daya seiring waktu.
• Perlindungan Suhu Tinggi: Suhu Perangkat terlalu tinggi.

PERHATIAN
* Harap jauhkan dari bahan yang mudah terbakar dan meledak untuk menghindari cedera.
* Harap jangan tinggalkan perangkat tanpa pengawasan saat mengisi daya.
* Harap jauhkan dari anak-anak, anak di bawah umur, dan hewan peliharaan.

Japanese

仕様
• POD容量:2ml
• 本体寸法:①16*78mm(Pod含めていない)
• ホルダーバッテリー容量:400mAh
• PODレジスタンク:0.8Ω/1.2Ω
• スマートお知らせ機能:LEDライト&ハイプレーション
• ホルダー出力ワット:最大16W
入力定格:Type-C 5V

本体（WENAX M1 MINI）を充電するには
2つの充電方式があります。
一つのは、**USB Type-C**の充電ケーブルで充電するということです。(充電アダプターは同梱物に含めていないで、別途購入する必要があります。出力定格が**DC 5V**のアダプターで**OK**)
もう一つのは、マグネット充電ポートでポケットチャージャーから充電するということです。
上記**2**つの方式で同時にホルダーを充電することができません。そういう場合、システムが**USB Type-C**で充電するとなります。
充電完了してから、**LED**ライトが消えます。

バイブレーションお知らせ機能
本体はバイブレーション機能付き、振動して下記ことをお知らせます。
・PODを取り付ける時
・バッテリー電量が足りない（バッテリー電量が10%以下）
・ポケットチャージャーに付着する時

LEDライトお知らせ機能
本体は起動・POD着脱・充電する際、LEDライトでバッテリー残量を表示しています。

LEDライトのカラー	バッテリー残量
グリーン	71%-100%
ブルー	31%-70%
ホワイト	<30%
点灯しない	0%

完全確保のため
下記状況であれば、本体はLEDライトが赤色で点滅しながら、稼働中止となります。
・オーバータイム:単パフ時間は10秒間以上を続く。
●短絡/開回路:ピンまたは内部回路が短絡している。
●低電圧保護:バッテリー電圧が3.2V未満。
・過充電保護:充電アダプターに適用できない、あるいは充電時間が長すぎる
●過熱保護:デバイスの温度が高すぎる

安全上のご注意
1.引火、爆発のおそれのある場所では使わないプロパンガス、ガソリン、可燃性スプレーなどの引火性ガスや粉塵の発生する場所で使うと、爆発や発火の原因になります。
2.電源を入れたまま長時間放置しない
3.幼児・未成年者の手の届くところ、とペットが届くところに置かない
4.充電完了しましたら、充電ケーブルを外す

技术参数与注意事项
1.材料：105g哑粉，封面封底过油。
2.成品尺寸：32*115mm≤0.5
3.工艺：双面印刷 风琴折。
4.颜色：PANTONE1505C+4C，色差△E≤1.00
5.油墨，要符合欧盟为RoHS环保标准。
6.页码顺序依次按封面、封二、1、2....43、44、封三、封底，印刷以文件为准，严格按图纸做货。裁切边缘须整齐无毛边。

GEEKVAPE 深圳市基克纳科技有限公司
Geekvape Technology co,LTD

图纸与技术规格说明归基克纳公司所有,未得到基克纳公司的正式书面许可,禁止传播、转载或使用于其他任何途径

产品型号	GS0299	绘图/日期	容姣顺 2024/06/06
包材名称	Wenax M1 Mini 说明书	审核/日期	
		核准/日期	
包材图号	GS0299-P-13-A2	页 码	01
版 本		视 角	

纸 张	A2	单 位	mm	比 例	1:1